



TRT™ est un logiciel de comptabilité multiutilisateurs sur Macintosh et PC destiné aux petites et moyennes entreprises

MODULES INCLUS

Achats • Ventes • Déboursés • Recettes • Ajustements et transferts d'inventaire • Journal général • Transfert compte à compte • Paie • Paie des producteurs • Gestion d'inventaire • Notes et rappels • Feuilles de temps • Puissant générateur de rapports sur mesure • Générateur de formulaires • Importation des données à TRT de Accpac Simple Comptable™ et d'autres logiciels

AUTRES FONCTIONS

Création de chèques postdatés • Gestion des dépôts • Conciliation bancaire automatique (en mode OFX) • Renversement automatique d'une écriture • Purge manuelle des journaux • Calcul des frais d'administration à charger à un client • Confection de modèles de chèques, factures et reçus sur mesure • Rappel automatique à l'ouverture du logiciel des entrées répétitives, des notes de rappel, des chèques postdatés, des quantités à recommander, des comptes en souffrance dûs • Impression d'états de compte • Gestion des escomptes sur achats et ventes • Gestion des acomptes sur ventes • Envoi de courrier électronique en lot, de factures, d'états de compte, de factures pro forma, de soumissions et reçus • Nombre illimité de numéros de téléphones pour un contact, d'adresses internet et de sites web • Écritures modifiables • Assignation de catégories aux transactions pour gérer les remises à des groupes d'achats • Recherches à l'intérieur des journaux, du G/L • Possibilité de fusionner deux contacts, deux comptes de charte, deux éléments de paie, deux projets • Gestion multi compagnies • Relevés transmis par TED

SOUPLESSE D'UTILISATION

Sans quitter la transaction, on peut créer au vol, un fournisseur ou un client, un article d'inventaire, un compte de la charte des comptes, un projet, une impression en lot d'un chèque, d'une facture ou d'un reçu • On peut également dans la même transaction, imprimer une enveloppe ou une étiquette pour le fournisseur ou le client, imprimer une facture, un chèque, un reçu, etc., ou reporter l'impression à plus tard par le gestionnaire d'impressions en lot, choisir au vol un compte de banque parmi plusieurs, consulter l'historique du fournisseur ou client • Impressions fusion («mail merge») d'une sélection de clients • Exportations des rapports en format texte • Un code de représentant assigné à la vente • Impression du libellé des chèques, des factures, des messages au bas des factures et des descriptions d'articles d'inventaire dans la langue du contact • Des remarques allant jusqu'à 32 000 caractères peuvent être créées pour tous les journaux ainsi que pour chaque ligne de transaction • Utilisation de modèles de transaction modifiables dans tous les journaux

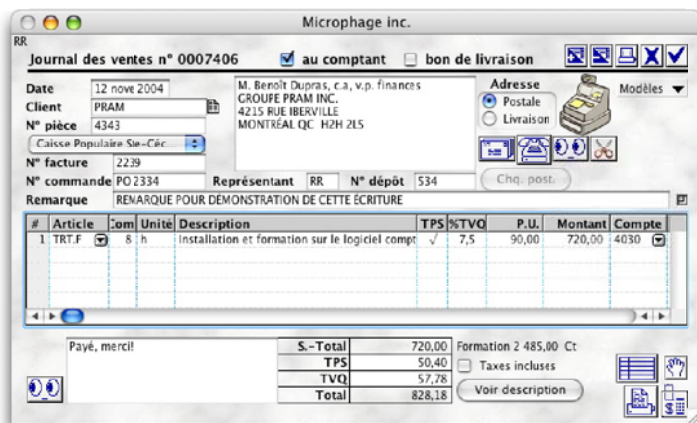

Toute la puissance de TRT : choix de compte de banque, numéro de dépôt, nombre illimité de lignes de transaction, message dans la langue du client, vente taxes incluses, adresse modifiable et bien d'autres caractéristiques.

CHARTES DES COMPTES

Nombre illimité de comptes de banque • Budgets par compte ou par période (importables) • Les périodes sont toujours ouvertes; vous contrôlez qui peut créer des transactions dans un nombre définissable de périodes antérieures ou postérieures • Création de départements ou de projets avec budgets • 9 caractères par compte

RAPPORTS

Générateur de rapports sur mesure • Bilan, par département ou projet, comparé à la période précédente, au budget et à l'an dernier • État des résultats, par département ou projet, comparé à la période précédente, au budget et à l'an dernier • Analyse budgétaire et historique • Analyse des résultats courants • Bilan et état des résultats prévisionnels • Pourcentage des ventes comparé à l'an dernier • Balance de vérification • Examen du grand livre • Rapport budgétaire • Rapport de TPS et de TVQ avec création intégrée d'écriture de paiement • Ventes par client, par article d'in-

ventaire, par représentant, par période • Achats par fournisseur, par article d'inventaire • Rapport de projets • Comptes fournisseurs/clients, par projets • Registre des immobilisations • Gestion des départements avec consolidation et sous-totalisation par département

PROJETS NON COMPTABLES	Possibilité d'importation des projets ainsi que des soldes d'ouverture • Possibilité d'assigner ou modifier les projets d'une transaction existante • Rapports de projets sommaire, détaillé ou groupé
FOURNISSEURS ET CLIENTS	Choix de la langue du contact (français ou anglais) dans la production de reçus, chèques, factures, etc. • Marge de crédit, termes et conditions paramétrables pour chaque contact • Compte fournisseur ou compte client autre que le compte par défaut pour faire la gestion de monnaies étrangères • Historique des transactions avec possibilité d'examen, de réimpression de factures ou de chèques • Date de la dernière transaction pour chaque contact • Message de bas de page personnalisé • Assignation d'un barème ou un code de prix et d'un représentant par défaut • Nombre illimité de numéros de téléphone, d'adresses de courriel ou de sites web • Liste de projets assignables • Envoi de courriels • Création de listes pour envois de courriels ou de création de sélections
INVENTAIRE	Description de 32 000 caractères, en français et anglais • Détermination du coût d'achat selon la méthode du prix moyen • Articles d'inventaire non sujets aux alarmes de quantités minimum (création d'articles de services) • Gestion des quantités en souffrance, réservées, commandées et à recommander, en consignation • Escompte par article • Barème de prix • Poids de chaque article • Gestion des composants d'un produit et des "packages" • Changements en lot sur une sélection d'articles : pourcentage de taxes, variation du prix de vente en valeur absolue, relative, ajustement des décimales), pourcentage d'escompte, ajustement des quantités minimum • Prix d'achat modifiable • Multiples prix de vente • Champ Unités en français et en anglais • Code barre
JOURNAL DES ACHATS	Vérification automatique du numéro de facture pour éviter les entrées en double • Décomposition et ventilation des taxes d'une facture • Entrée d'un montant de contre-vérification
JOURNAL DES DÉBOURSÉS	Choix de fournisseurs à payer en lot • Paiements partiels, gestion d'escompte sur achat • Affichage des comptes dûs et des montants négatifs seulement
JOURNAL DES VENTES	Création de ventes «taxes incluses» • Chaque ligne de transaction possède un champ description pouvant contenir jusqu'à 32 000 caractères • Calcul du poids total de la facture • Choix complet de modèles de factures, possibilité de créer vos propres modèles • Impression d'un bon d'expédition avec la facture • Assignation d'un représentant • Assignation d'un barème de prix et d'un escompte • Possibilité de réarranger l'ordre des lignes de transaction • Faire apparaître / disparaître certaines colonnes de la zone des transactions • Envoi de factures / notes de crédit par internet avec message personnalisé
JOURNAL GÉNÉRAL	Un mot clé pour fins de recherche peut être assigné à chaque transaction • Écritures de renversement automatiques • Description de chaque ligne modifiable
TRANSFERT COMPTE A COMPTE	Pour les clients et fournisseurs que se doivent mutuellement, élimine le besoin de s'envoyer réciproquement un chèque en diminuant directement leur compte à payer et à recevoir mutuels
EMPLOYÉS	Nombre illimité d'employés; cependant le journal de paie ne contient que les employés «actifs» • On peut créer un nombre illimité de revenus, retenues, avantages imposables ou non, appelés dans TRT des «éléments de paie» • Cumulatifs consultables sur plusieurs années • Historique avec possibilité d'afficher une transaction passée aux livres • Des éléments de paie peuvent être présents mais inactifs selon les employés • Assignation flexible des numéros de cases de relevés pour les éléments de paie que vous créez • Création d'éléments de paie génériques qui appliqueront leurs réglages à une sélection d'employés, simplifiant ainsi la création de nouveaux employés en leur assignant automatiquement les éléments de paie par défaut • Gestion des travailleurs autonomes, spécialement pour la paie des producteurs de cinéma ou de télévision • Possibilité de dupliquer la fiche d'employé
JOURNAL DE PAIE	Possibilité de changer l'assignation de comptes de charte des comptes au vol • Possibilité de ventiler chaque ligne des revenus, par exemple pour répartir des heures entre deux comptes • Assignation de projets • Gestion des pourboires, des avances de paie et des paies de vacances, combinées ou non à une paie régulière • Mode manuel, permettant d'entrer des montants qu'ont préséance sur ceux calculés par TRT • Rapport de DAS permettant de créer automatiquement les

écritures des remises gouvernementales • Impressions et envoi électronique de T4, T4A, Relevés 1 et relevés d'emploi, rapports de la CNT, CSST et SODEC • Paie des producteurs de cinéma et de télévision (UDA, APVQ, STCVQ, ACTRA, UDA figurants) avec rapports pertinents dans la version TRT producteurs • Gestion du fonds national de formation de la main d'œuvre • Intégration, import et gestion des feuilles de temps d'employés • Gestion des dépôts directs selon les normes de l'ACP

GRAND LIVRE GÉNÉRAL Possibilité d'examen des journaux par type de transaction ou par source entre deux dates ou entre deux numéros de journaux • Examen d'une transaction telle que conçue originellement dans le journal auxiliaire • Possibilité de réimpression de chèque ou de facture • Examen des chèques entre deux numéros ou entre deux dates • Examen des transactions d'aujourd'hui, d'hier ou d'une autre date, par utilisateur, à la date de création de la transaction • Recherche par numéro de facture, par montant total d'une transaction ou par montant d'une ligne de transaction

ENTRÉES RÉPÉTITIVES Trois choix de journaux : achats, général, ventes • Possibilité d'assigner un compteur primaire et secondaire pour limiter le nombre de répétitions • Contrôle sur le nombre de fois à répéter, ou nombre de répétitions illimité • Contrôle complet sur l'intervalle de répétition

ENTRÉES PARTIELLES Une entrée partielle est une transaction en cours de construction; par conséquent elle n'est pas comptabilisée tant que vous ne l'avez pas décidé; elle disparaît du registre lorsque passée au grand livre • Deux catégories de journaux possibles : achats et ventes; un achat partiel peut être une commande en suspens; une vente partielle peut être un travail en cours, un contrat de support téléphonique, une facture ouverte, une soumission, etc. • Possibilité de dupliquer une ou plusieurs lignes d'un achat partiel dans une vente partielle ou vice-versa, permettant ainsi à des employés payés selon leurs heures facturables d'être automatiquement reliés à la vente facturée au client

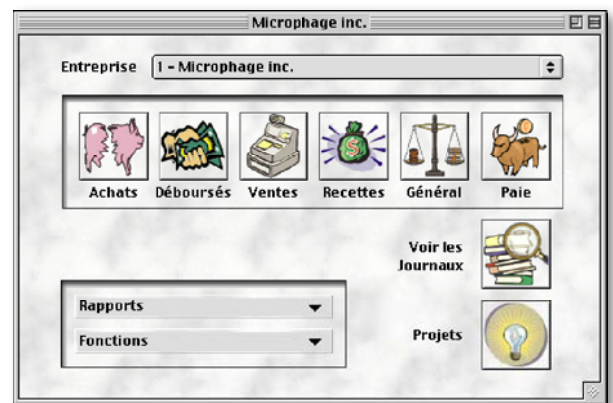

FEUILLES DE TEMPS Assignation d'une feuille de temps à un client • Description des activités sur 32 000 caractères • Deux chronomètres par feuille, dont un pour les sous-tâches • Champ de temps arrondi, paramétrable (p.e. arrondi aux 6 minutes) • Champs de tarif horaire applicable, de temps prévu, de montant prévu • Affichage du montant calculé • Assignation d'un code d'article d'inventaire, d'un projet, et d'un compte de charte des comptes par défaut • Plusieurs feuilles de temps pour un même contact peuvent être fusionnées • Module d'import et d'export de feuilles de temps, permettant ainsi à des employés sur la route de créer des feuilles de temps avec d'autres applications et de les importer dans TRT

SÉCURITÉ DES DONNÉES Accès sélectif aux fonctions du logiciel par mot de passe • Outils de vérification automatique et manuelle des reports au grand livre • Vérification manuelle de l'exactitude des soldes des périodes • Module de copie de sécurité obligatoire en mode multi-utilisateurs; permet de revenir sur ses pas jusqu'à la transaction problématique en cas de problème avec le fichier de données • Les transactions portent les initiales de leur auteur et des numéros de journaux distincts pour chaque transaction • Sauvegardes automatiques des données en mode simple utilisateur, paramétrable

IMPORT DES DONNÉES L'import en mode TRT permet à une application de tierce partie (p.e. une application de facturation spécialisée) d'envoyer à TRT via un module d'export ses transactions, l'idée étant que TRT, comme tout autre progiciel comptable, ne peut répondre à tous les besoins possibles. Or il est relativement facile de créer une application de facturation, mais beaucoup plus difficile de créer une application comptable puissante et solide. C'est ici que TRT devient complémentaire aux applications de facturation de marchés verticaux et se charge de bien faire ce que ces applications font habituellement moins bien: la tenue de livres informatisée.

AIDE EN LIGNE TRT vous est fourni avec une aide contextuelle très puissante • À partir de n'importe quel écran, appuyez sur la touche d'aide pour faire apparaître un écran d'aide approprié au contexte • Table des matières • Index • Chapitre «Comment travailler avec TRT» qui traite des solutions aux problèmes courants de comptabilité avec TRT • Chapitre «Nouveautés et changements» • Aide sur

l'aide en ligne • Documentation de type html consultable avec tout fureteur, locale au disque dur de l'utilisateur • L'aide en ligne est mise à jour au rythme des mises à jour de TRT, vous assurant une aide constamment révisée et sans cesse plus puissante et plus adaptée.

PRÉREQUIS

Macintosh, système 10.3 ou plus, ou **PC compatible**, Windows 98 ou plus (Windows 2000 en mode multi-utilisateurs sur le poste serveur) • 32 mégaoctets de mémoire vive sont requis pour l'application • Imprimante postscript ou à jet d'encre (protocole HPGL non recommandé) • En mode multi-utilisateurs, nous recommandons un serveur dédié, Macintosh ou PC • Les clients peuvent être indifféremment des Macintosh ou des PC ou un mélange des deux • Une connaissance de base de la tenue de livres et de l'usage de votre ordinateur est requise • Les mises à jour se font par téléchargement sur internet: un lien internet est donc recommandé

CE QUI EST INCLUS À L'ACHAT

Support de deux heures (version légère et normale) par année et mises à jour du logiciel (toute révision ou nouvelle version) pour une période d'un an à compter de la date d'achat • Le coût de ce service est de 300 \$ par année (version légère et normale) après la première année • Le support est comptabilisé par tranches de 6 minutes par appel • Vous pouvez donc appeler notre département de support 20 fois à raison de 6 minutes chaque fois, ou à l'autre extrême une seule fois pendant une période de deux heures • Lorsque ces deux heures sont épuisées, vous pouvez acheter des blocs de support d'une heure chaque, comptabilisées de la même manière par tranches de 6 minutes au coût de 95 \$ l'heure (décembre 2002; prix sujet à changement sans préavis) • Les mises à jour se font par téléchargement sur internet: un lien internet est donc recommandé

CE QUI N'EST PAS INCLUS À L'ACHAT

Formation et installation car ces données sont trop variables d'un client à l'autre • Tarif horaire applicable: 90 \$ l'heure (décembre 2002; prix sujet à changement sans préavis)

VERSIONS

TRT est disponible en 4 versions: légère, normale, paie des producteurs, gestion des tours opérateurs de voyages • On peut passer en tout temps à une version supérieure avec le même fichier de données sans perte d'informations

Microphage^{inc.}

Microphage inc.

Case postale 849
Succursale Desjardins
Montréal (Québec) H5B 1B9

Téléphone: **(514) 278-1981**
Télécopieur: (514) 271-8215
Courriel: rricard@microphage.qc.ca

Un tutoriel et une version d'essai de TRT sont disponibles sur notre site web à:
www.microphage.qc.ca